

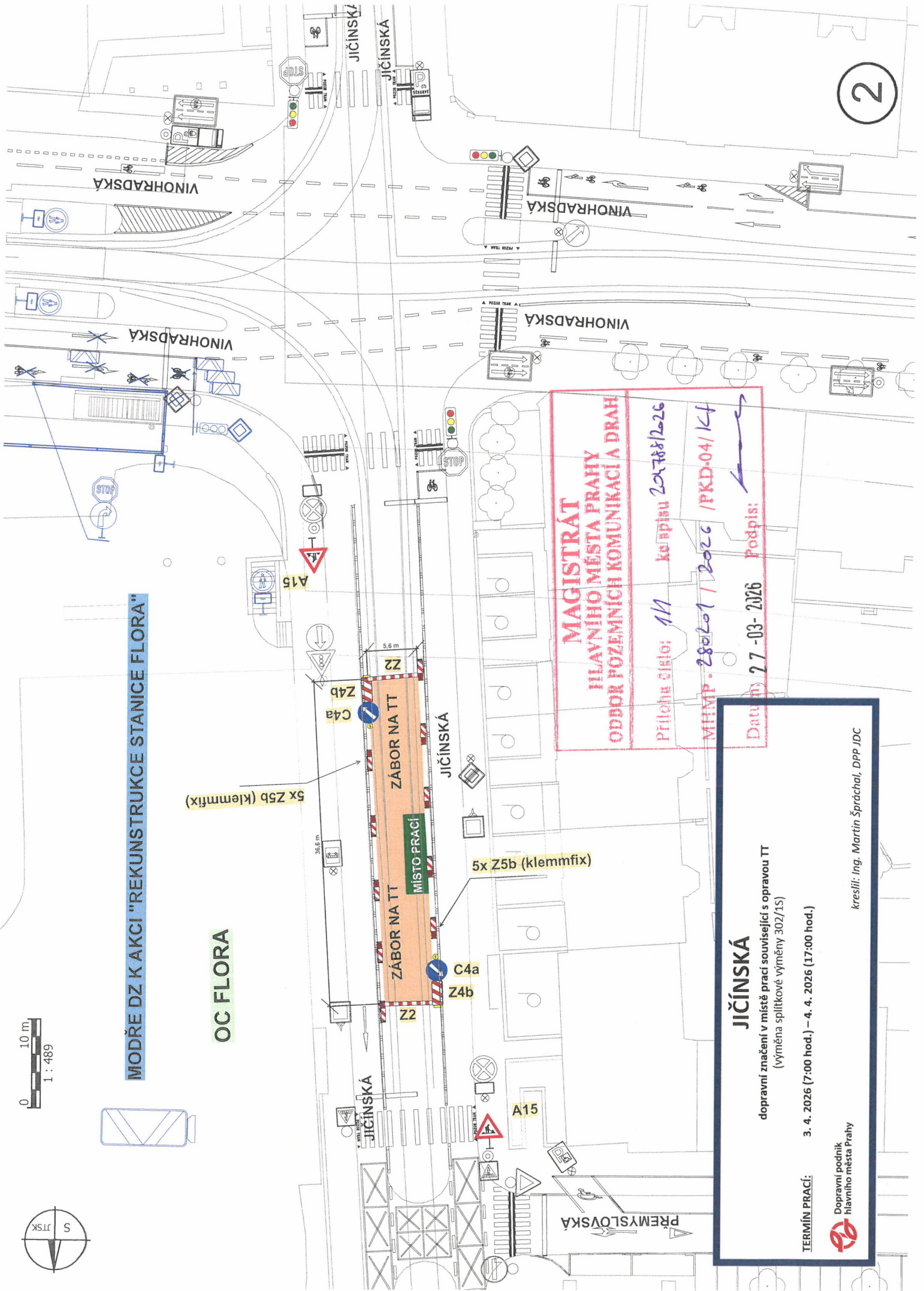

# MODŘE DZ K AKCI "REKONSTRUKCE STANICE FLORA"

## OC FLORA



**MAGISTRÁT  
HLAVNÍHO MĚSTA PRAHY  
ODBOR POZEMNÍCH KOMUNIKACÍ A DRAH**

Příloha číslo: *11* ke apisu *22788/2026*  
MHMP - *280201 / 2026* /PKD-04/Kf  
Datum: *27-03-2026* Podpis: *[Signature]*

**JIČIŇSKÁ**

dopravní značení v místě prací související s opravou TT  
(výměna spítkové výměny 302/15)

**TERMIN PRACÍ:** 3. 4. 2026 (7:00 hod.) – 4. 4. 2026 (17:00 hod.)

Dopravní podnik hlavního města Prahy

kreslil: Ing. Martin Špráchal, DPP JDC

2

← DIO č.2

DOČASNĚ ZŘÍZENÁ ZASTÁVKY NAD X15 "FLORA"

15 m

E13 "MIMO BUS MHD" + termín

E8c

U4a

B28

U4c

B28

E13 "MIMO BUS MHD" + termín

IP22 "ZASTÁVKY BUS MHD V JIŽNÍM PRUHU"

MODŘE DZ K AKCI "REKONSTRUKCE STANICE FLORA"

0 20 m  
1 : 610



ZASTÁVKY TRAM "FLORA"

VINOHRADSKÁ

VINOHRADSKÁ

VINOHRADSKÁ

CHRUČI

HRADECKÁ

## NAD X15 a X98

vzor pro dočasné zřízení zastávky BUS NAD - osadit na místech dle polohopisu  
**dopravní značení B 28 + E 13 umístit 7 dní předem**

(NAD související s výměnou výměny 302/1/S - viz pláněk č. 1)

**TERMÍN PRACÍ:** 03. 04. 2026 (7:00 hod.) - 04. 04. 2026 (17:00 hod.)

Flora: v ul. Vínohradské, u hrany chodníku, cca 60 m před křižovatkou s ul. Jičínskou, 5 m před sloupem VO č. 301607 / TV č. 179 37 (118/51)

Želivského (západ): v ul. Vínohradské, u hrany chodníku, cca 15 m před úrovní označnicku zastávky TRAM, 1 m před stožárem VO č. 301646 / TV č. 075 06 (921/54)

Dopravní podnik hlavního města Prahy

kreslil: Ing. Martin Špráchal, DPP JDC

**MAGISTRÁT  
HLAVNÍHO MĚSTA PRAHY  
ODBOR POZEMNÍCH KOMUNIKACÍ A DRAH**

Příloha číslo: 112 ke spisu 257788/2-26  
MHMP - 280201 / 2026 / PKD-04 / Kf  
Datum: 27-03-2026 Podpis:

2a

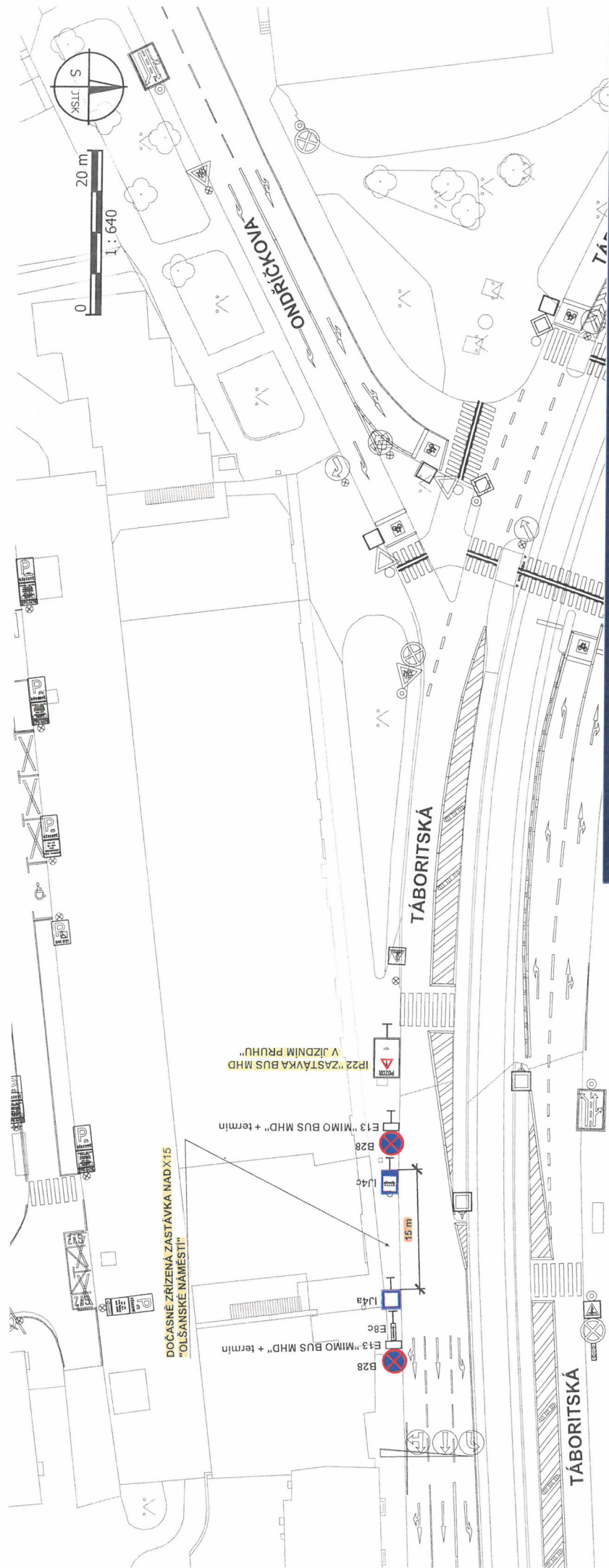

DOČASNĚ ZŘÍZENÁ ZASTÁVKOVÁ NAD X15  
"OLŠANSKÉ NÁMĚSTÍ"

E13 "MIMO BUS MHD" + termín  
E13 "MIMO BUS MHD" + termín  
IP22 "ZASTÁVKOVÁ BUS MHD  
V JÍZDNÍM PRŮHU"

TÁBORITSKÁ

TÁBORITSKÁ

**MAGISTRÁT  
HLAVNÍHO MĚSTA PRAHY  
ODBOR POZEMNÍCH KOMUNIKACÍ A DRAH**

Priloha číslo: 13 ke spisu 204788/2026  
MHMP - 28020/1 2026 /PKD-04/Kf  
Datum: 27-03-2026 Podpis:

## NAD X15 a X98

**vzor pro dočasné zřízené zastávky BUS NAD - osadit na místech dle polohopisu  
dopravní značení B 28 + E 13 umístit 7 dní předem**  
(NAD související s výměnou výměny 302/1S - viz pláněk č. 1)

**TERMÍN PRACÍ:** 03. 04. 2026 (7:00 hod.) - 04. 04. 2026 (17:00 hod.)

**Olšanské náměstí: manipulační a nástupní:** v ul. Táboritské, u hrany chodníku, 10 m za úrovní označnicku zastávky TRAM, cca 15 m za sloupem VO č. 301082 (516/52)

**Nákladové nádraží Žižkov: nástupní a manipulační:** v ul. Jana Želivského, u hrany chodníku, cca 10 m před úrovní označnicku zastávky TRAM, 3 m za stožárem TV č. 193 38 (469/52)

**Nákladové nádraží Žižkov: nástupní:** v ul. Jana Želivského, u hrany chodníku, cca 20 m před úrovní označnicku zastávky TRAM, 1 m před stožárem VO č. 302009, u stožáru TV č. 193 35 (469/51)

**Mezi Hřbitovy:** v ul. Jana Želivského, u hrany chodníku, cca 50 m za křižovatkou s ul. U Nákladového nádraží, 5 m za stožárem TV č. 193 07 (373/51)

**Olšanské náměstí: výstupní:** v ul. Táboritské, u hrany chodníku, cca 45 m za křižovatkou s ul. Prokopovou, cca 15 m před přechodem pro chodce na zastávku TRAM, u sloupu TV č. 195c (516/51)

Dopravní podnik  
hlavního města Prahy

kreslil: Ing. Martin Němeček, DPP JDCT

2b



0 25 m  
1 : 961

## GENERÁLA ŠÍŠKY

dopravní značení související s opravou tramvajové trati  
(nastavení upínací teploty kolejnic po výměně pražců)

**TERMÍN PRACÍ:** 11. 04. 2026 (06:00 hod.) - 12. 04. 2026 (17:00 hod.)

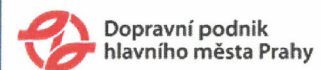

kreslil: Ing. Martin Špráchal, DPP JDC

**MAGISTRÁT  
HLAVNÍHO MĚSTA PRAHY  
ODBOR POZEMNÍCH KOMUNIKACÍ A DRAH**

Příloha číslo: 1/4 ke spisu 24788/2026

MHMP-280201 / 2026 / PKD-04/KF

Datum: 27-03-2026 Podpis:

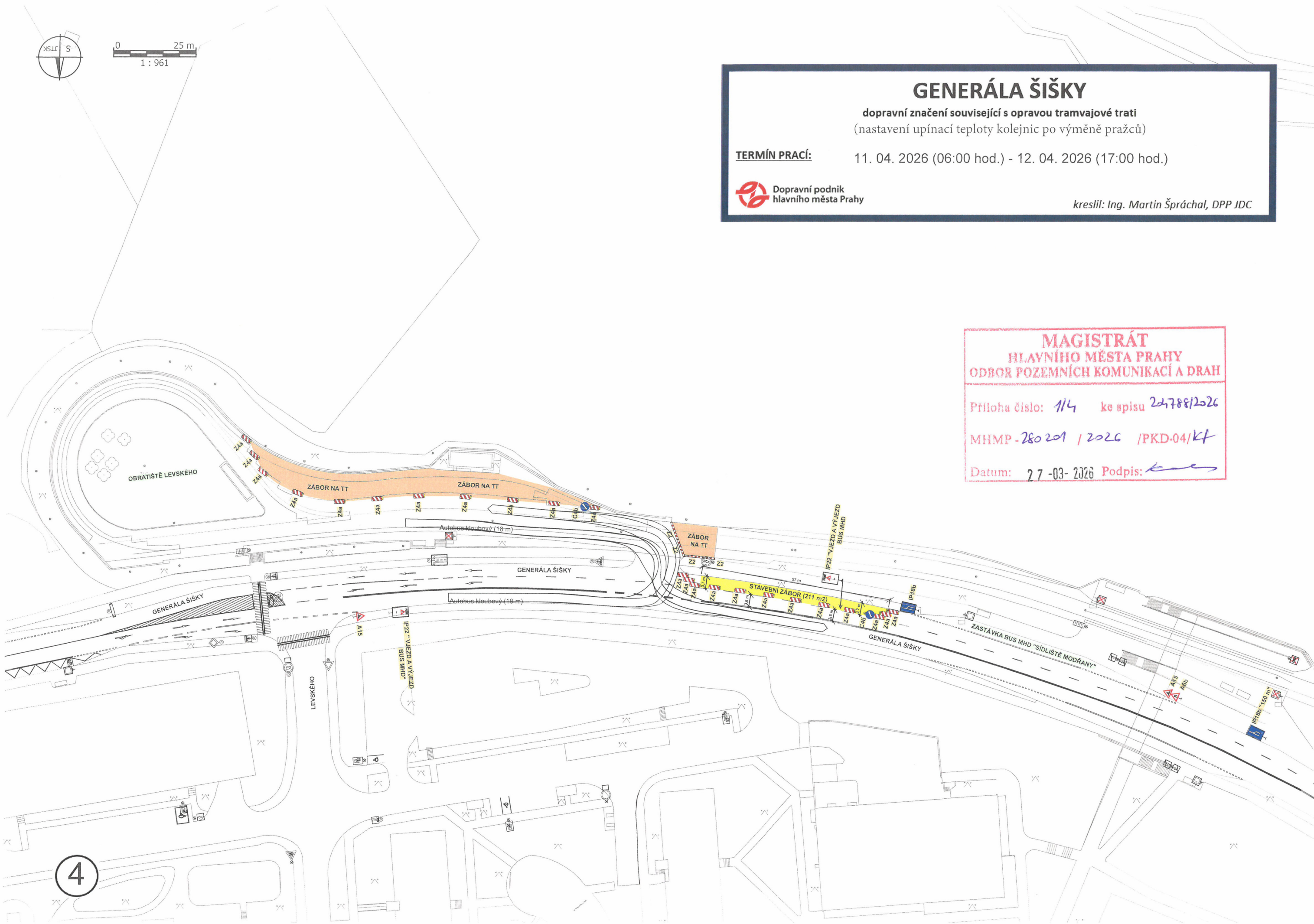

4

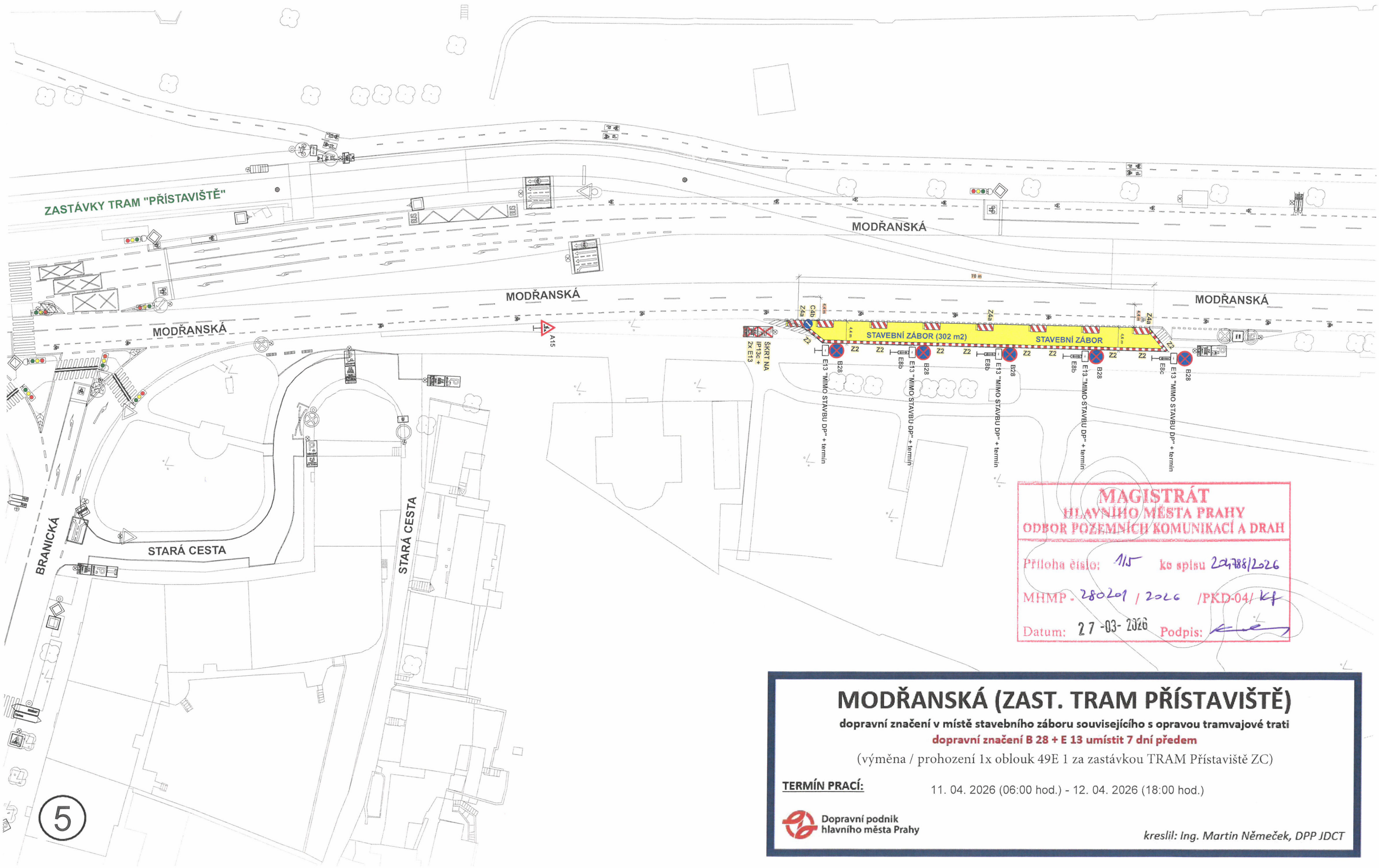
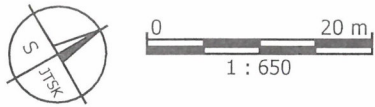

**MAGISTRÁT  
HLAVNÍHO MĚSTA PRAHY  
ODBOR POZEMNÍCH KOMUNIKACÍ A DRAH**

Príloha číslo: 115 ke spisu 204788/2026  
MHMP - 280201 / 2026 / PKD-04 / Kf  
Datum: 27-03-2026 Podpis:

## MODŘANSKÁ (ZAST. TRAM PŘÍSTAVIŠTĚ)

dopravní značení v místě stavebního záboru souvisejícího s opravou tramvajové trati  
**dopravní značení B 28 + E 13 umístit 7 dní předem**

(výměna / prohození 1x oblouk 49E 1 za zastávkou TRAM Přístaviště ZC)

**TERMÍN PRACÍ:** 11. 04. 2026 (06:00 hod.) - 12. 04. 2026 (18:00 hod.)



kreslil: Ing. Martin Němeček, DPP JDCT

5

0 10 m  
1 : 553

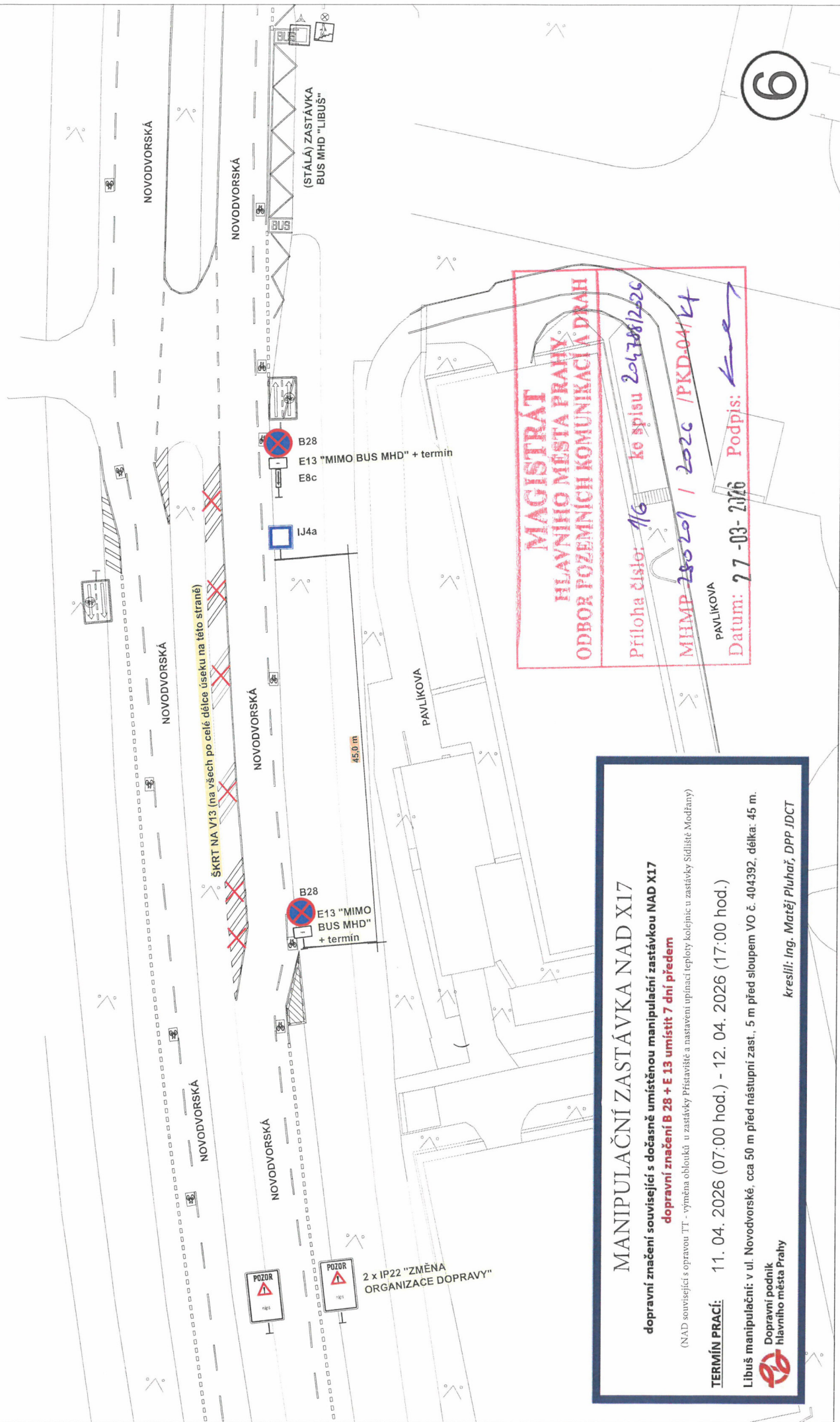

## MANIPULAČNÍ ZASTÁVKA NAD X17

dopravní značení s dočasně umístěnou manipulační zastávkou NAD X17  
dopravní značení B 28 + E 13 umístit 7 dní předem

(NAD související s opravou TT - výměna oblonka u zastávky Přístaviště a nastavení upínací teploty kolejnic u zastávky Sídliště Modřany)

**TERMÍN PRACÍ:** 11. 04. 2026 (07:00 hod.) - 12. 04. 2026 (17:00 hod.)

Libuň manipulační: v ul. Novodvorské, cca 50 m před nástupní zast., 5 m před sloupem VO č. 404392, délka: 45 m.

Dopravní podnik  
hlavního města Prahy



kreslil: Ing. Matěj Pluhař, DPP IDCT

**MAGISTRÁT  
HLAVNÍHO MĚSTA PRAHY  
ODBOR POZEMNÍCH KOMUNIKACÍ A DRAH**

Příloha číslo: 1/6 ke spisu 204788/2020

MHMP 280201 / 2020 / PKD-04/K4

PAVLÍKOVÁ

Datum: 27-03-2026 Podpis:

6

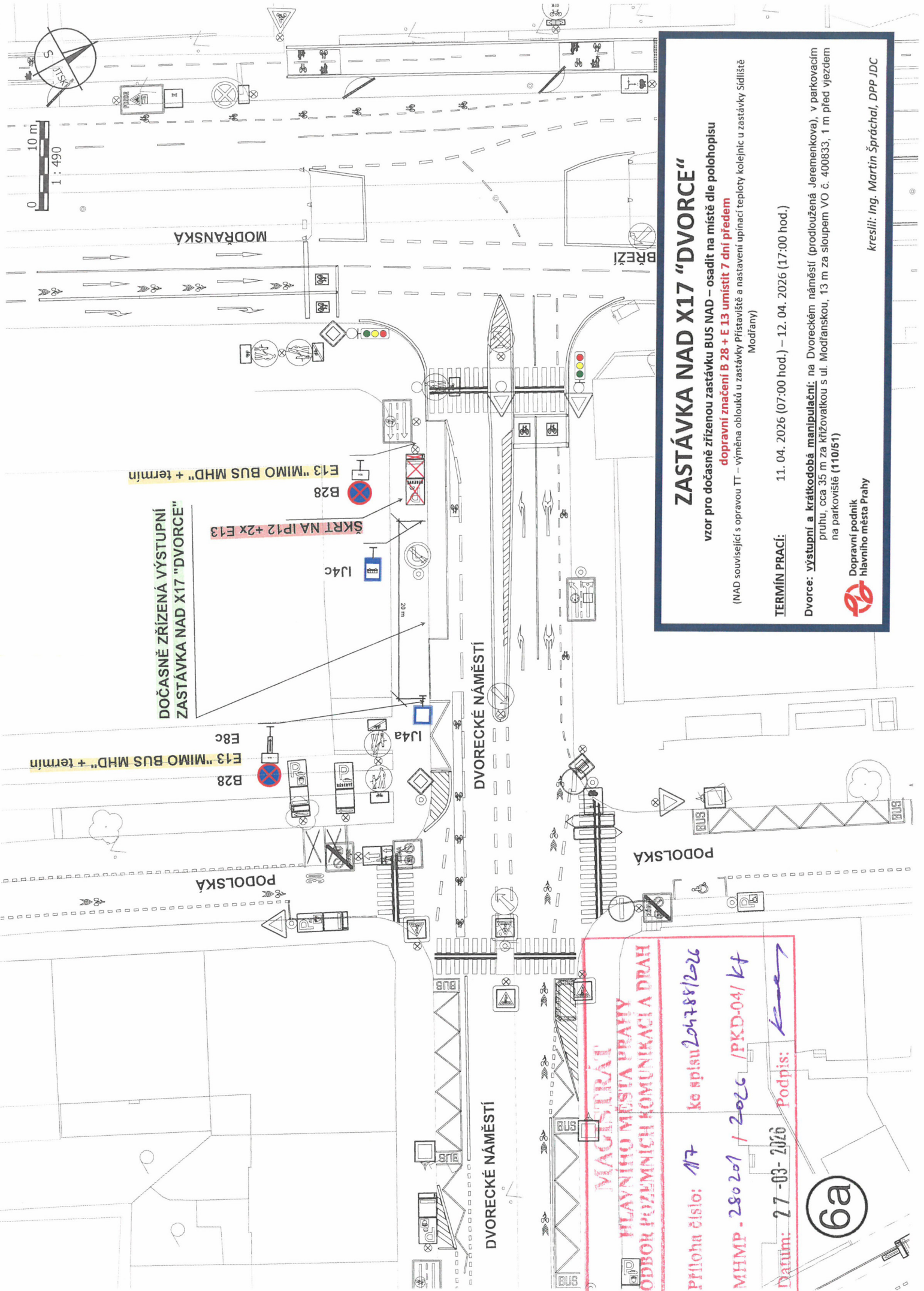

DOČASNĚ ZŘÍZENÁ VÝSTUPNÍ ZASTÁVKA NAD X17 "DVORCE"

E13 "MIMO BUS MHD" + termín E8c

B28

ŠKRT NA P12 + 2x E13

U4c

B28

E13 "MIMO BUS MHD" + termín

0 10 m  
1 : 490

**MAGISTRÁT**  
**HLAVNÍHO MĚSTA PRAHY**  
**ODBOR POZEMNÍCH KOMUNIKACÍ A DRAH**

Příloha číslo: 117 ke spisu 204788/2026  
 MHMP - 280201 / 2026 / PKD-04 / kf  
 Datum: 27-03-2026 Podpis: *Konec*

6a

## ZASTÁVKA NAD X17 "DVORCE"

vzor pro dočasné zřízení zastávky BUS NAD – osadit na místě dle polohopisu  
 dopravní značení B 28 + E 13 umístit 7 dní předem

(NAD související s opravou TT – výměna oblouků u zastávky Přístaviště a nastavení upínací teploty kolejnič u zastávky Sídliště Modřany)

**TERMÍN PRACÍ:** 11. 04. 2026 (07:00 hod.) – 12. 04. 2026 (17:00 hod.)

**Dvorce: výstupní a krátkodobá manipulační:** na Dvorském náměstí (prodloužená Jeremenkova), v parkovacím pruhu, cca 35 m za křižovatkou s ul. Modřanskou, 13 m za sloupem VO č. 400833, 1 m před vjezdem na parkoviště (110/51)



kreslil: Ing. Martin Špráchal, DPP JDC







**DOČASNĚ ZŘÍZENÁ ZASTÁVKA NAD X3  
A X92 "KARLÍNSKÉ NÁMĚSTÍ"**

**IP22 "ZASTÁVKA BUS MHD  
V JÍZDNÍM PRUHU"**

**E13 "MIMO BUS MHD"**

**B28  
E8c**

**B28  
E13 "MIMO BUS MHD"**

**IJ4a**

**IJ4c**

15 m

**SOKOLOVSKÁ**

**SOKOLOVSKÁ**

**U NÁDRAŽNÍ LÁVKY**

**KARLÍNSKÉ NÁMĚSTÍ**

**MAGISTRÁT  
HLAVNÍHO MĚSTA PRAHY  
ODBOR POZEMNÍCH KOMUNIKACÍ A DRAH**

**Příloha číslo: 1/19 ke spisu 24788/2026**

**MHMP - 280201 / 2026 /PKD-04/KJ**

**Datum: 27-03-2026 Podpis: [signature]**

0 10 m  
1 : 362

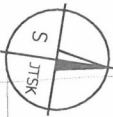

**ZASTÁVKY NAD X3 a X92**

**vzor pro dočasné zřízení zastávky BUS NAD – osadit na místech dle polohopisu  
dopravní značení B 28 + E 13 umístit 7 dní předem**

(NAD související s výměnou výměny 801/7P a výřezy kolejnič v ulici Sokolovská)

**TERMÍN PRACÍ:** 25. 04. 2026 (04:35 hod.) – 26. 04. 2026 (17:00 hod.)

**Karlínské náměstí:** v ul. Sokolovské, cca 20 m za křižovatkou s protilehlou ul. U Nádražní lávky, 10 m za sloupem VO č. 800056, u odpadkového koše (854/52)

**Hlavní nádraží:** na Senovážném náměstí, u hrany směrovacího ostrůvku, cca 80 m za křižovatkou se severní částí ul. Opletalovy, 3 m za úrovní protilehlého sloupu VO č. 102850 (142/51)



Dopravní podnik hlavního města Prahy

kreslil: Ing. Martin Špráchal, DPP JDC

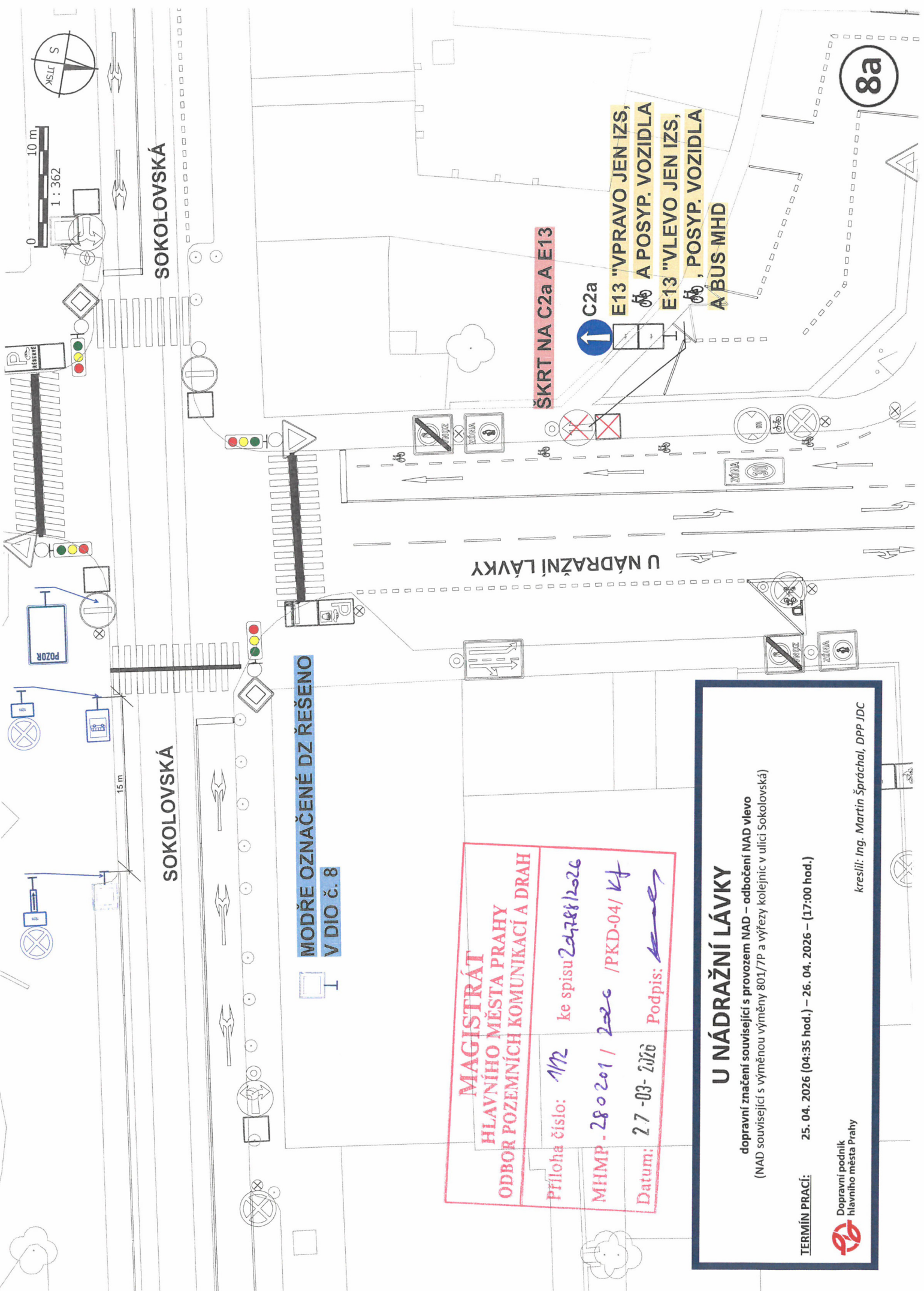

**MODŘE OZNAČENÉ DZ ŘEŠENO**

**V DIO Č. 8**

**MAGISTRÁT  
HLAVNÍHO MĚSTA PRAHY  
ODBOR POZEMNÍCH KOMUNIKACÍ A DRAH**

Příloha číslo: *1/2* ke spisu *20788/2026*  
 MHMP - *280201 / 2026* /PKD-04/ *Kf*  
 Datum: *27-03-2026* Podpis: *[Signature]*

**U NÁDRAŽNÍ LÁVKY**

dopravní značení související s provozem NAD – odbočení NAD vlevo  
 (NAD související s výměnou výměny 801/7P a výřezy kolejnic v ulici Sokolovská)

**TERMÍN PRACÍ:** 25. 04. 2026 (04:35 hod.) – 26. 04. 2026 – (17:00 hod.)

Dopravní podnik hlavního města Prahy

kreslili: Ing. Martin Špráchal, DPP JDC

# SOKOLOVSKÁ - ZENKLOVA

dopravní značení v místě prací při opravě tramvajové trati  
dopravní značení B 28 + E 13 umístit 7 dní předem  
(výměna výměny R 50 801/7P)

**TERMÍN PRACÍ:**

25. 04. 2026 (07:00 hod.) - 26. 04. 2026 (17:00 hod.)



kreslil: Ing. Martin Němeček, DPP JDC



**MAGISTRÁT  
HLAVNÍHO MĚSTA PRAHY  
ODBOR POZEMNÍCH KOMUNIKACÍ A DRAH**

Příloha číslo: 1/13 ke spisu 26788/2026

MHMP - 280201 / 2026 /PKD-04/ Kf

Datum: 27-03-2026 Podpis:

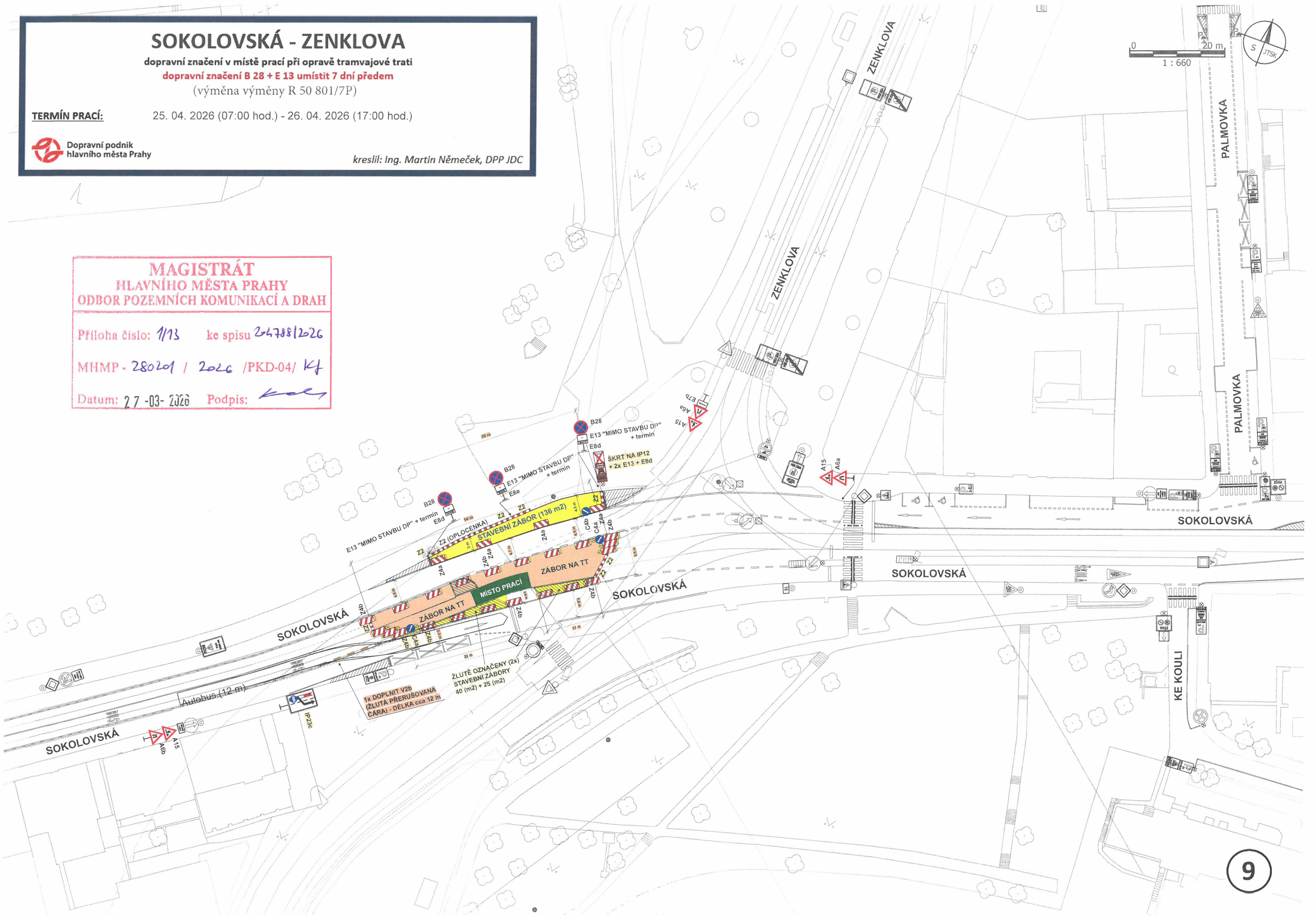

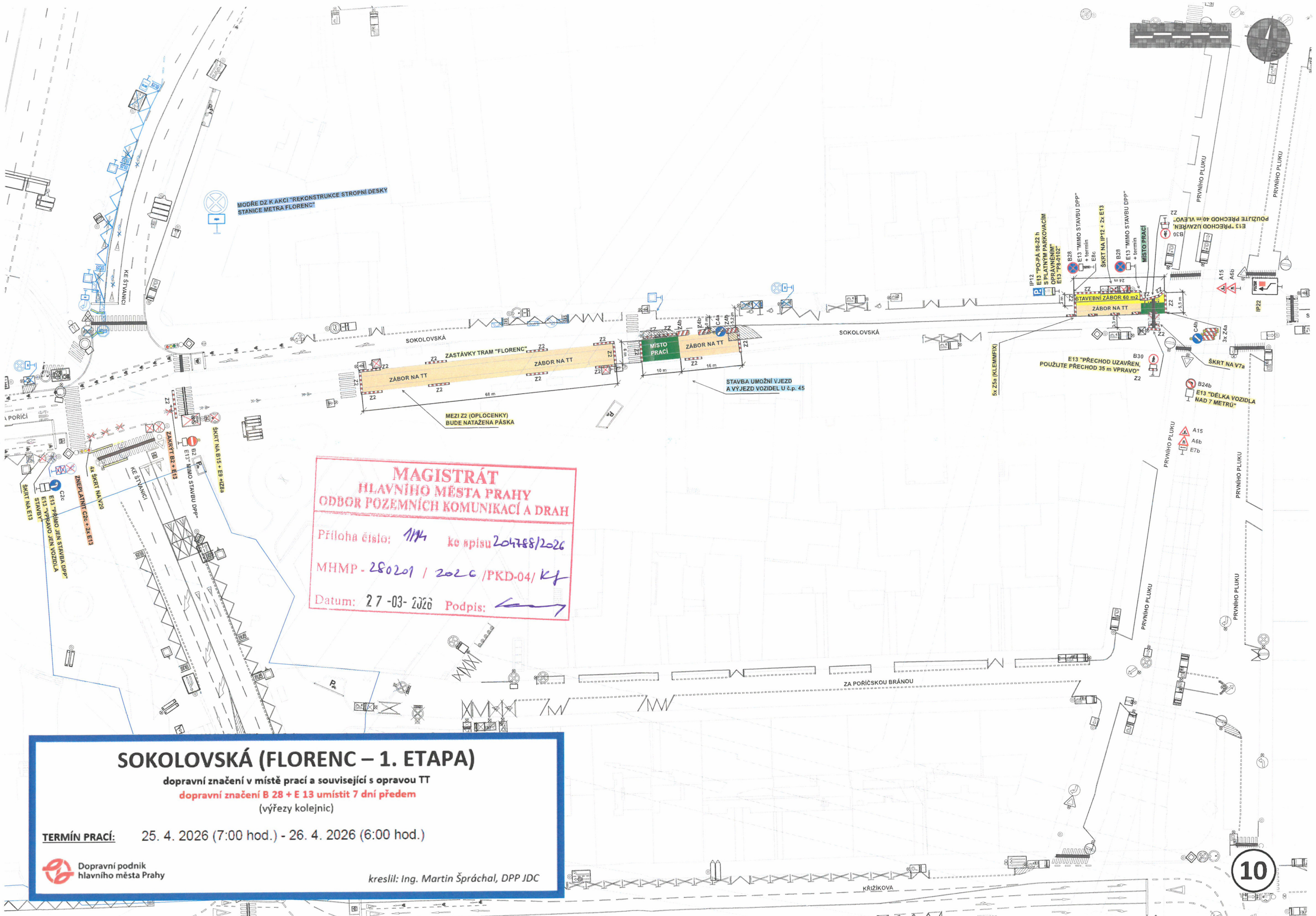

MODŘE DZ K AKCI "REKONSTRUKCE STROPNÍ DESKY STANICE METRA FLORENC"

**MAGISTRÁT  
HLAVNÍHO MĚSTA PRAHY  
ODBOR POZEMNÍCH KOMUNIKACÍ A DRAH**

Príloha číslo: 1/14 ke spisu 204788/2026  
MHMP - 280201 / 2020 / PKD-04 / Kf  
Datum: 27-03-2026 Podpis:

**SOKOLOVSKÁ (FLORENC – 1. ETAPA)**  
dopravní značení v místě prací a související s opravou TT  
dopravní značení B 28 + E 13 umístit 7 dní předem  
(výřezy kolejnic)

**TERMÍN PRACÍ:** 25. 4. 2026 (7:00 hod.) - 26. 4. 2026 (6:00 hod.)

Dopravní podnik hlavního města Prahy

kreslil: Ing. Martin Špráchal, DPP JDC

10

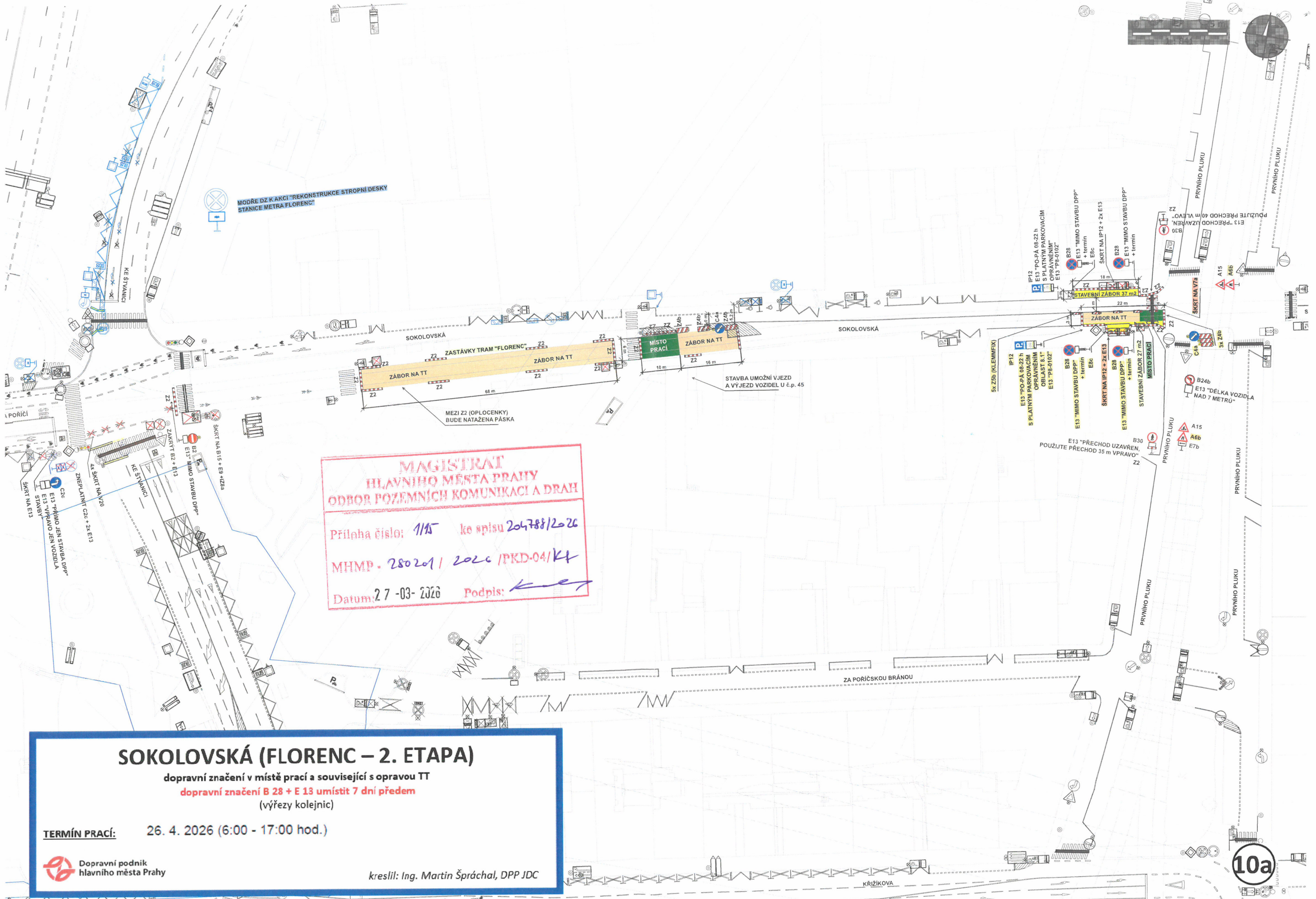

**MAGISTRÁT  
HLAVNÍHO MĚSTA PRAHY  
ODBOR POZEMNÍCH KOMUNIKACÍ A DRAH**

Příloha číslo: 1/15 ke vpisu 204788/2026  
 MHMP - 280201/2026 /PKD-04/K4  
 Datum: 27-03-2026 Podpis: *[Signature]*

**SOKOLOVSKÁ (FLORENC – 2. ETAPA)**

dopravní značení v místě prací a související s opravou TT  
**dopravní značení B 28 + E 13 umístit 7 dní předem**  
 (výřezy kolejnic)

**TERMÍN PRACÍ:** 26. 4. 2026 (6:00 - 17:00 hod.)

Dopravní podnik hlavního města Prahy

kreslil: Ing. Martin Špráchal, DPP JDC



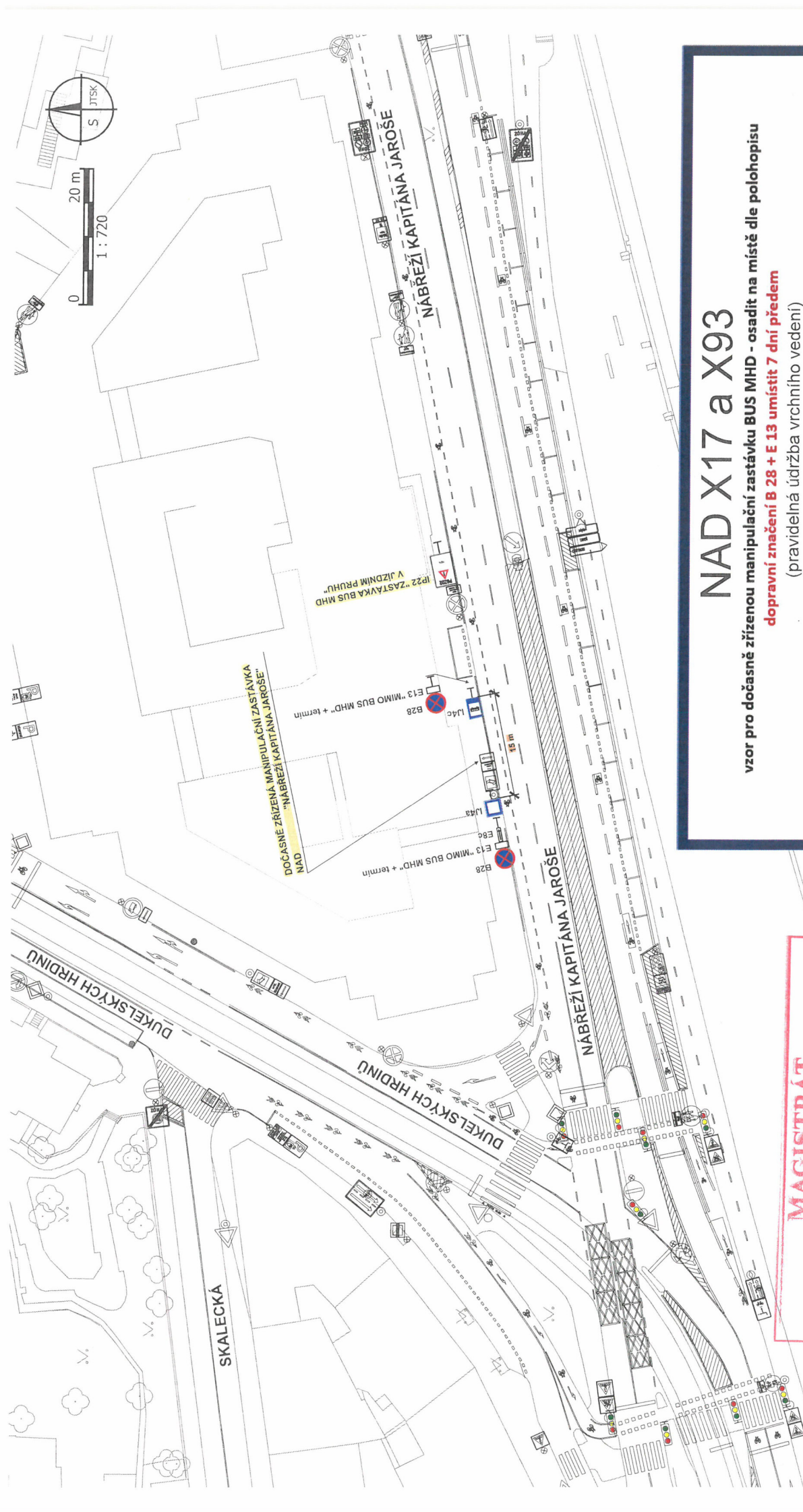

# NAD X17 a X93

vzor pro dočasně zřízenou manipulační zastávku BUS MHD - osadit na místě dle polohopisu  
**dopravní značení B 28 + E 13 umístit 7 dní předem**  
 (pravidelná údržba vrchního vedení)

**TERMÍN PRÁCE:** 28. 04. 2026 (23:00 hod.) - 29. 04. 2026 (4:30 hod.)

**Nábřeží Kapitána Jaroše: manipulační:** na nábřeží Kapitána Jaroše, cca 30 m před křižovatkou s ul. Dukelských hrdinů, u sloupu VO č. 700064 (439/41)

Dopravní podnik  
 hlavního města Prahy



kreslil: Ing. Martin Němeček, DPP JDCT

**MAGISTRÁT  
 HLAVNÍHO MĚSTA PRAHY  
 ODBOR POZEMNÍCH KOMUNIKACÍ A DRAH**

Príloha číslo: *117* ke spisu *264788/2026*  
 MHMP - *280201/2026* /PKD-04/kj  
 Datum: *27-03-2026* Podpis: *[Signature]*

11

**MAGISTRÁT  
HLAVNÍHO MĚSTA PRAHY  
ODBOR POZEMNÍCH KOMUNIKACÍ A DRAH**

Příloha číslo: 1/18 ke spisu 204788/2026  
MHMP 280209/2026 /PKD-04/K4  
Datum: 27-03-2026 Podpis: *[signature]*

ÚPRAVA PDZ

# TROJSKÁ

úprava PDZ 8.236 Zenklova - Nad Šutkou  
(úprava PDZ pro jízdu BUS MHD z ul. Trojská přímo do ul. Klapkova)

28. 04. 2026 (23:00 hod.) - 29. 04. 2026 (04:30 hod.)

**TERMÍN ÚPRAV:**



Dopravní podnik  
hlavního města Prahy

kreslil: Ing. Martin Němeček, DPP JDC

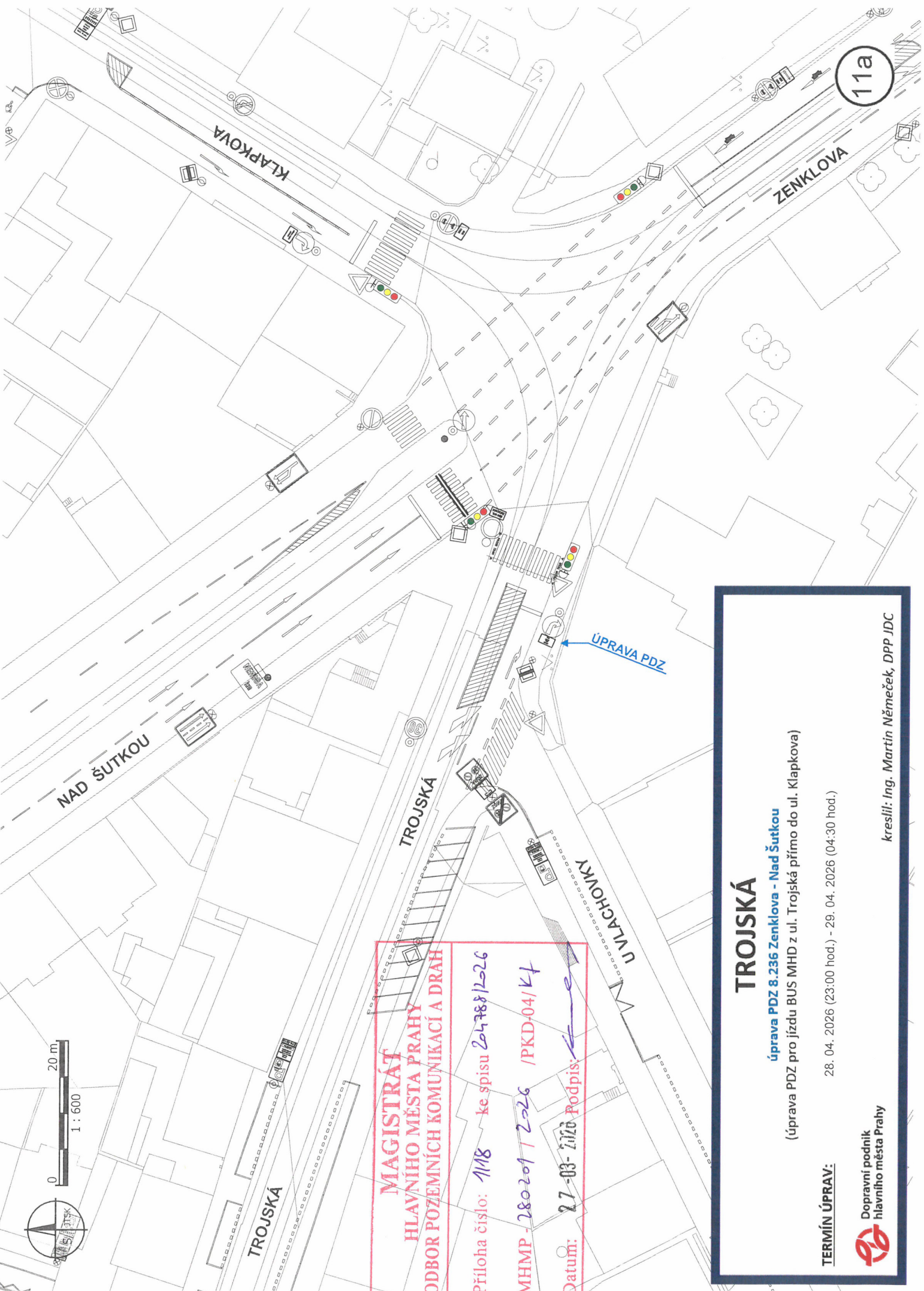

11a